



**Des soins de santé
de première qualité pour
les employés, sur lesquels
vous pouvez compter**

1^{er} décembre 2025

À propos de Bupa Global

Bienvenue dans le monde de Bupa Global

Ensemble, découvrons Bupa Global et en quoi nos polices d'assurance sont le choix idéal pour les entreprises et les PME en France, afin de soutenir leurs employés où qu'ils soient dans le monde.



Autonomisation en matière de santé

Notre histoire et notre expertise



Expertise régionale

Penser global, agir local



Centré sur le client

Le parcours de soins simplifié





Autonomisation en matière de santé Notre histoire et notre expertise

Bupa Global – un leader de l'assurance santé privée internationale (IPMI)

Nos programmes IPMI sont plus généreux que les assurances domestiques générales.

- ✓ Accès à **une assurance haut de gamme**
- ✓ **Deuxième avis médical** de spécialistes
- ✓ Service internes d'**évacuation** et de **rapatriement**
- ✓ **Procédure de demande de remboursement** rapide et efficace
- ✓ **Des programmes à prime communautaire**
- ✓ **Souscription médicale flexible** pour le transfert de clients
- ✓ Experts médicaux internes polyglottes **24/24 h, 7/7 j**
- ✓ **Réseau exclusif** de prestataires aux États-Unis par l'intermédiaire de Blue Cross Blue Shield Global

Nous proposons des plans IPMI depuis plus de **50 ans**



Plus de **2,1 millions** de prestataires dans le réseau

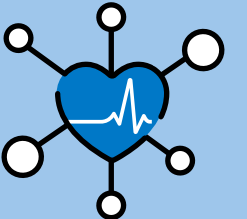

Score NPS global **+52,3** référence **40**



Opération à travers **50** marchés divisés en **3** régions



2,9 millions de £ investis pour aider à soutenir les communautés



Score NPS global des demandes de remboursement 2024 : **+52,6**



À propos de Bupa



Un leader mondial dans le domaine de la santé

Sans actionnaires, nos clients sont au centre de nos préoccupations.

Nous réinvestissons les bénéfices dans la fourniture de soins de santé plus nombreux et de meilleure qualité au profit des clients actuels et futurs.

La mission de Bupa est d'aider les gens à vivre plus longtemps, plus heureux et en meilleure santé, et de rendre ce monde meilleur.



60,5 millions

de clients dans le monde entier



Plus de **75 ans** d'expérience en soins de santé

Assurance maladie

Nous avons environ **38 millions de clients d'assurance maladie** dans le monde.*

Prestations de santé

Nous sommes également un prestataire de soins de santé, au service d'environ **23 millions de personnes** dans le monde entier dans nos cliniques de santé, hôpitaux et centres dentaires.*

Soins aux personnes âgées

Nous nous occupons également d'environ **20 700 résidents** dans le cadre de nos activités de soins aux personnes âgées au Royaume-Uni, en Australie, en Nouvelle-Zélande et en Espagne.*

* Selon les chiffres de l'année 2024

Nous ne sommes pas qu'un assureur, nous sommes prestataire de soins de santé

Grâce à nos relations existantes, vous savez que vous pouvez faire confiance à Bupa pour nos services :

Expertise clinique



En tant qu'entreprise fondée par des médecins, les soins de santé font partie de notre ADN depuis plus de 75 ans, ce qui fait de nous bien plus qu'un simple payeur.

Excellence du service



Notre objectif est d'être l'entreprise de soins de santé la plus centrée sur le client dans le monde, nous plaçons nos adhérents au cœur de tout ce que nous faisons.

Une approche innovante

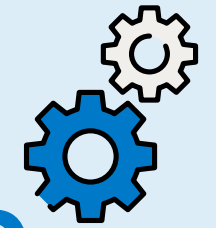

Nous évoluons en permanence et réinvestissons nos bénéfices pour rester à la pointe du marché, en améliorant l'expérience de nos adhérents à chaque point de contact.

Aider les gens à vivre plus longtemps, plus heureux, en meilleure santé, et rendre ce monde meilleur.



Expertise régionale

Penser global, agir local

Deux leaders du marché, une alliance puissante

En remettant en cause le statu quo, nous avons apporté une proposition intéressante sur le marché français, en associant la force de Bupa Global aux connaissances et capacités locales d'ExpaTPA.

Spécialistes des soins de santé mondiaux



- Nous proposons des plans IPMI depuis plus de **50 ans**
- Le plus grand réseau médical tiers payant de tous les assureurs, avec plus de **2 millions** de prestataires
- Proposition de **bien-être** holistique
- Expertise **clinique**



 **expaTPA** Spécialistes d'une CFE fluide

- L'expertise du marché **français** de l'assurance santé
- Des procédures de demande de remboursement à la CFE rapides et **sans complications**
- **Systemes avancés** et outils numériques par l'intermédiaire de la société sœur Procentris, qui compte 150 ingénieurs en informatique
- Agents du service clientèle multilingues disponibles **24 heures sur 24, 7 jours sur 7**
- Gérer plus de **70 000 vies**

Marché cible, qui sont nos clients ?

Employés expatriés

- Nos polices offrent une couverture médicale pour les salariés et leurs familles qui sont affectés à un travail à l'étranger.
- Le niveau de couverture vise à compléter la police locale du pays ou celle fournie par l'employeur et à répondre aux exigences locales en matière de visa pour les personnes travaillant ou vivant à l'étranger.



Salariés en déplacement professionnel

- Nos polices offrent une couverture aux employés qui voyagent pour affaires et leur permettent de choisir librement parmi les hôpitaux et les cliniques les plus prestigieux du monde, où qu'ils se trouvent.



Couvertures pour les cadres :

- Chaque entreprise compte quelques personnes clés dont les compétences, les connaissances, l'expérience ou le leadership sont essentiels pour sa pérennité financière.
- L'absence de personnes clés peut avoir un impact considérable : Bupa Global offre la richesse de la police des soins de santé nécessaire à ces personnes clés.



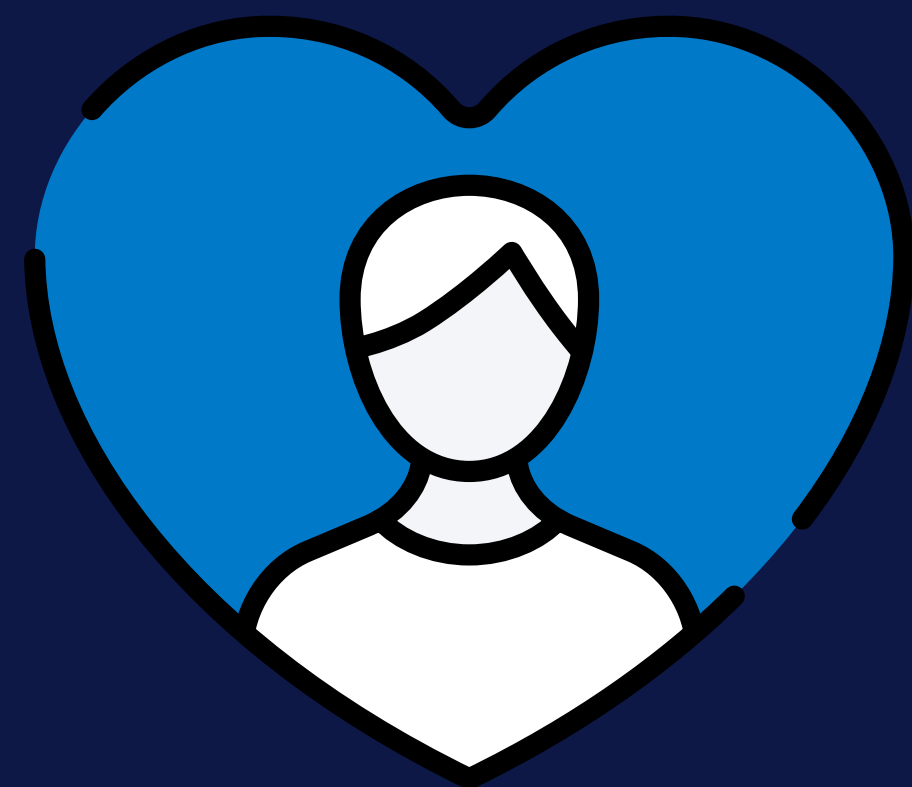

Centré sur le client

Le parcours de soins simplifié

Un service d'excellence à chaque étape

En exploitant l'expertise de notre personnel et de notre technologie, nous facilitons l'accès des adhérents à l'aide et aux traitements dont ils ont besoin, rapidement.

>70 %
des demandes de
remboursement
reçues en 2024
ont été réglées
directement

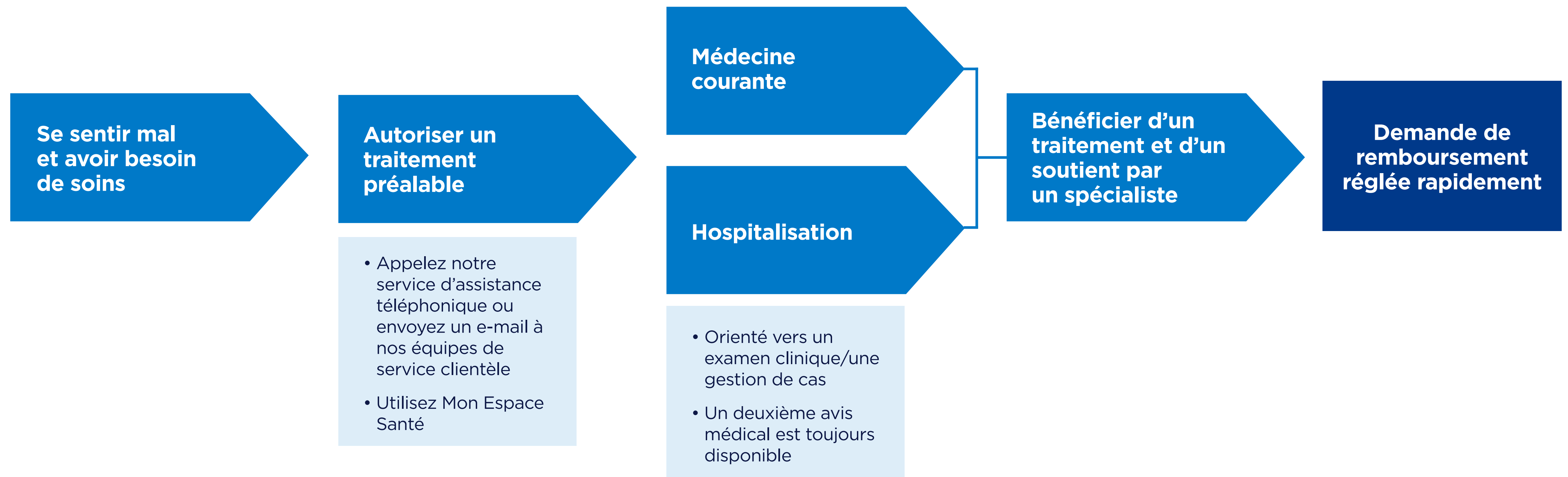

Simplifier le parcours des demandes de remboursement à la CFE

Avec notre solution, les adhérents n'ont plus besoin de procéder au paiement et à une demande de remboursement et nous rendons le processus de demande de remboursement auprès de la CFE rapide et facile.

Scénario 1 : Règlement direct des demandes de remboursement

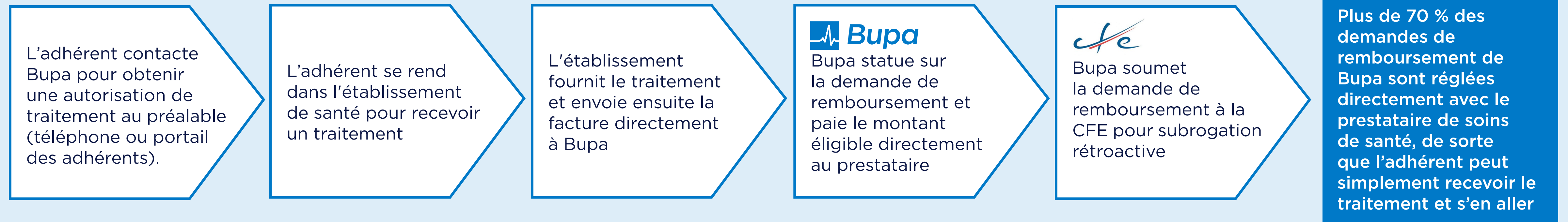

Scénario 2 : Paiement du traitement au moyen d'une carte de paiement virtuelle

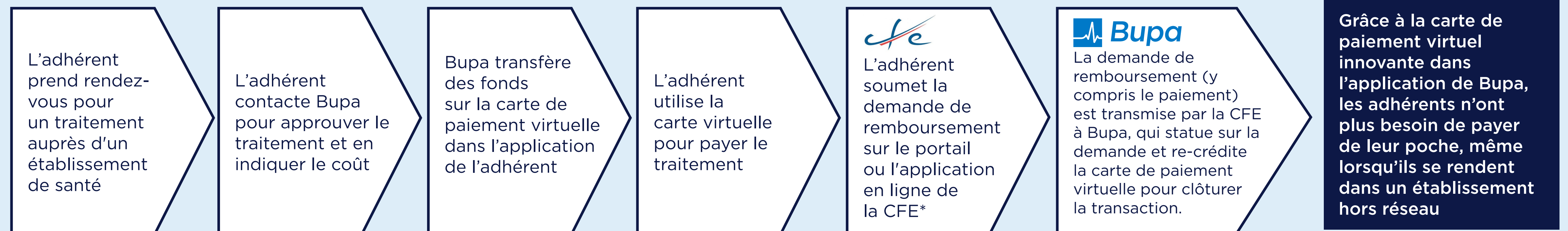

*Les délais de traitement de la CFE sont indépendants et ne font pas l'objet d'une surveillance de la part de Bupa.

Ce document est destiné uniquement aux courtiers / intermédiaires

Simplifier le parcours des demandes de remboursement à la CFE

Si vos adhérents doivent payer et effectuer une demande de remboursement, nous ferons en sorte que le processus de demande de remboursement de la CFE soit rapide et facile.

Scénario 3 : Demande de remboursement prise en charge par l'adhérent à l'aide de la Carte Vitale/en France

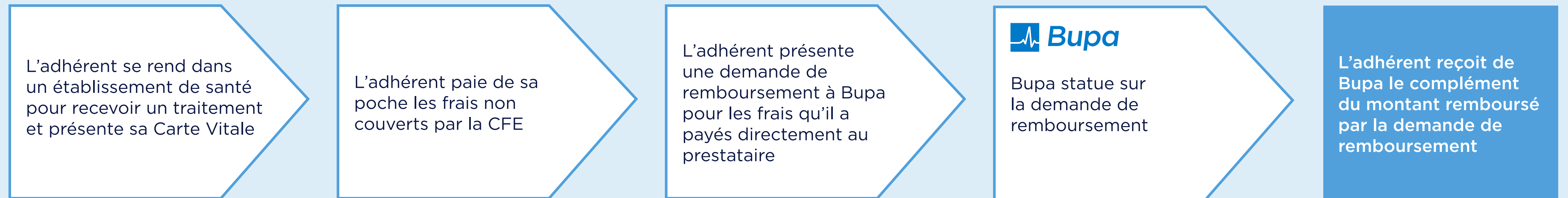

Scénario 4 : Demande de remboursement prise en charge par l'adhérent/hors de France



*Les délais de traitement de la CFE sont indépendants et ne font pas l'objet d'une surveillance de la part de Bupa.

Ce document est destiné uniquement aux courtiers / intermédiaires

Un pas en avant pour les soins de santé numériques

Nous avons priorisé l'investissement dans notre expérience client numérique, afin que les adhérents puissent interagir avec leur régime de façon inédite et disposent d'encore plus de contrôle.

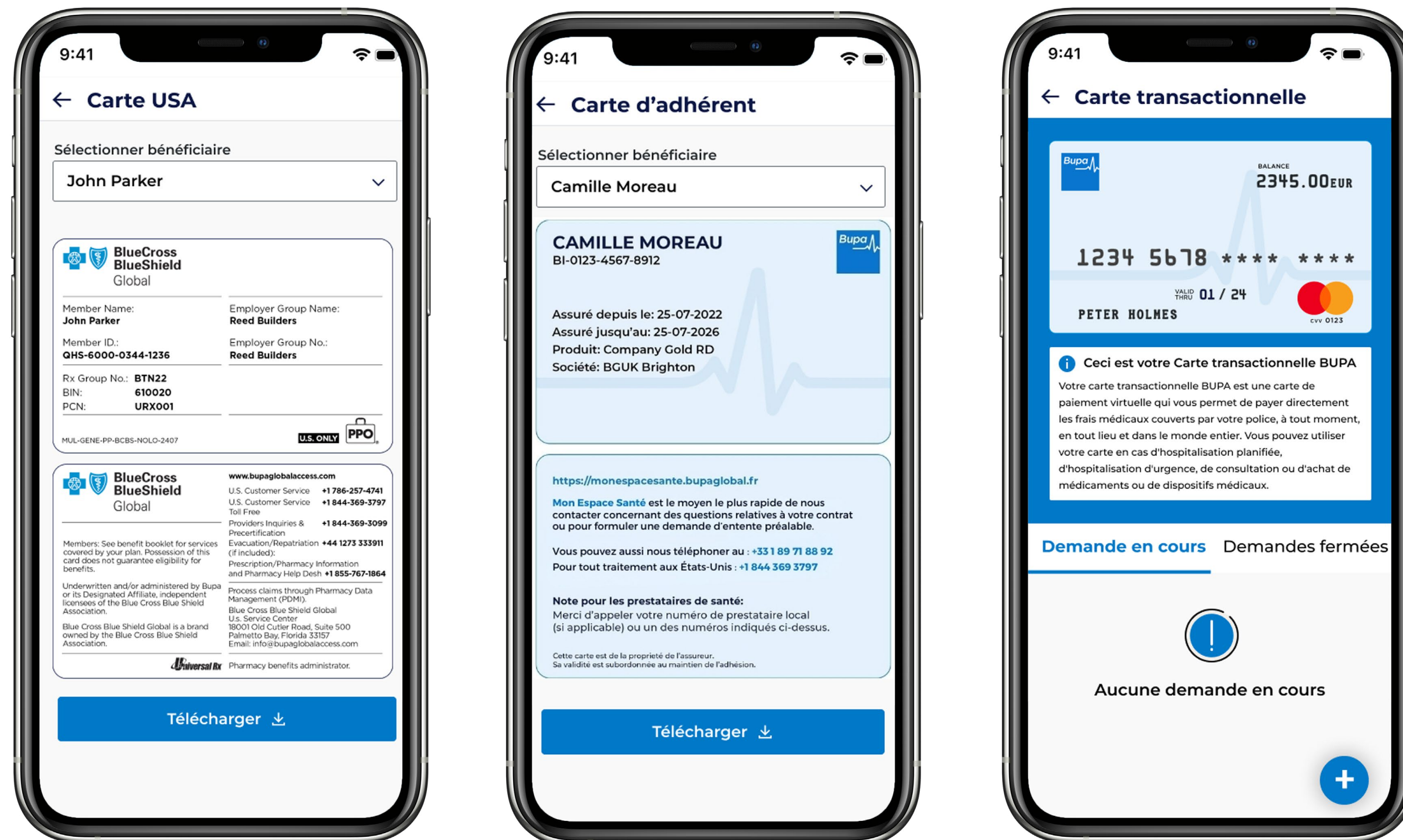

Mon Espace Santé

- Soumettre et suivre une demande de remboursement
- Demander et obtenir une entente préalable
- Vérifier les prestations et examiner les documents
- Voir les cartes d'assurance
- Gérer les données personnelles
- Trouver un établissement et un prestataire médical
- Versions française et anglaise disponibles

Une longueur d'avance dans l'approche globale de la santé individuelle

Nous nous sommes attachés à investir dans une expérience client plus personnalisée, afin que les adhérents puissent prendre le contrôle de leur santé et de leur bien-être.

Un large soutien pour le bien-être physique et mental

Promesse de santé mentale



Couverture d'un plus grand nombre de problèmes de santé que tout autre assureur

Dysphorie de genre



Aider les gens à être qui ils sont vraiment

Santé des femmes



Renforcer l'autonomie des femmes dans les moments clés de leur vie

blua.

Digital health by Bupa

Le moyen le plus simple d'accéder à votre santé

Programme d'aide à l'affectation

Soutien avant et pendant les projets

Healthline (ligne santé)

Assistance médicale par téléphone toute la journée, tous les jours

Global Virtual Care

Accès aux soins de santé 24 heures sur 24

Deuxième avis médical

Examen du diagnostic par des experts

HealthLine - assistance médicale par téléphone, à toute heure du jour ou de la nuit

Calendrier de bien-être et communications sur l'engagement des employés



Outil innovant de libre-service, données et analyses

Nous disposons du personnel, des outils et des connaissances nécessaires pour faire évoluer votre police d'assurance.

Vous gardez le contrôle

Mon Espace Entreprise

Portail libre-service en ligne, pour une gestion plus rapide et plus facile de votre police d'assurance.

Détails de l'employé

Assuré principal: **Anthony Anderson** | N° de contrat: **CW12345** | Nom du contrat: **Corp_work_group** | N° d'adhésion: **46456574**
Cotisation annuelle: **100.00 EUR** | Cotisation proratisée: **80.00 EUR** | Statut: **Actif** | [Voir certificat de radiation](#)

Nom	Prénom	Sexe	Date de naissance	Lien	Nationalité	Date d'entrée	Assuré depuis le	Assuré jusqu'au	Documents adhérent
Anderson	Anthony	M	12 Feb 1988	Assuré principal	Française	22 Oct 2024	22 Oct 2024	22 Oct 2026	Carte assuré >
Anderson	Daisy	F	23 Mar 1989	Conjoint	Française	22 Oct 2024	22 Oct 2024	22 Oct 2026	Carte assuré >
Anderson	Jack	M	25 Jul 2010	Enfant	Française	22 Oct 2024	22 Oct 2024	22 Oct 2026	Carte assuré >

Produits optionnels

Bénéficiaire	Produit	Date	Date de début	Date de fin	Variable de calcul	Prime annuelle totale
Anthony Anderson	Total dental health care	23 Sep 2024	22 Oct 2024	22 Oct 2026	200.00 EUR	300.00 EUR
Daisy Anderson	Total dental health care	23 Sep 2024	22 Oct 2024	22 Oct 2026	200.00 EUR	300.00 EUR

Information personnelle

Adresse postale: Bay area, Circular ave.,
Adresse postale 2: Infinity building
Adresse postale 3: 32nd cross road
Code postal: 10013
Ville: New York City
Pays: États Unis d'Amérique
Pays d'origine: Royaume Uni
Pays d'expatriation: États Unis d'Amérique

Information de contact

Email: antonyander@mail.com
Téléphone: +33 564 5465
N° de sécurité sociale: SSN5464565464
Login: antonyan
Nom de contact d'urgence: Daisy Anderson
N° de contact d'urgence: +33 564 5465

Information supplémentaire

Zone de couverture: Zone 1
Occupation: Lead Data Analyst
Salaires annuel: 65,000.00 EUR (per annum)
Devise du salaire: EUR
Date d'effet du salaire: 28 Dec 2024

- Consulter la facturation et les paiements
- Voir les politiques et documents des adhérents
- Ajouter et supprimer des adhérents (bientôt)

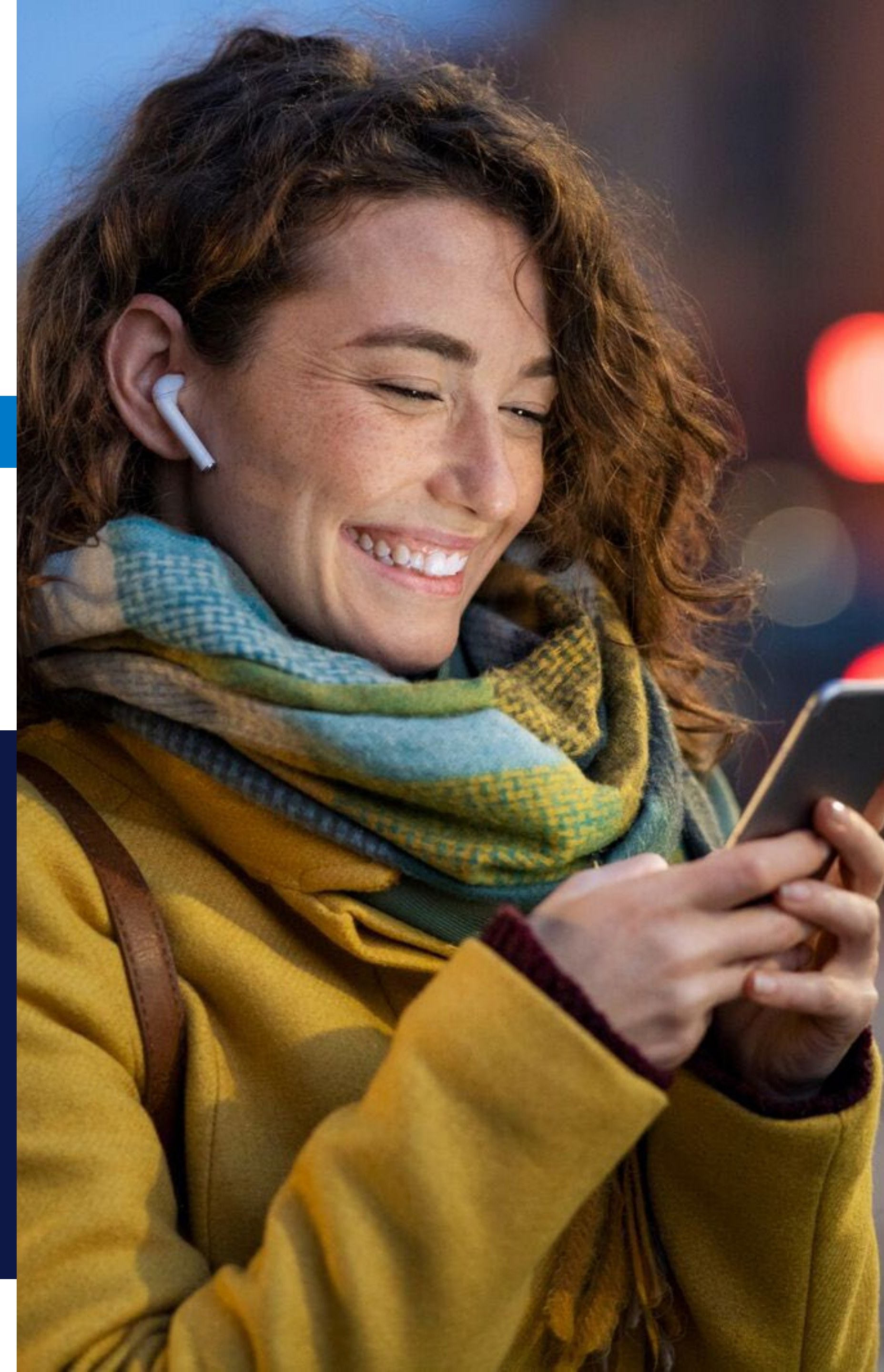

Analyse des avantages des polices d'assurance d'entreprise

Découvrez les plans Select, Premier et Elite qui offrent une variété de limites/options, donnant aux clients la flexibilité dont ils ont besoin.

Prestations	Select	Premier	Elite
Maximums annuels et options de couverture géographique			
Police régionale	Dans le monde entier ou dans le monde entier à l'exception des États-Unis ou de l'Europe		
Médecine courante			
Honoraires des spécialistes pour les consultations/tests de pathologie, radiographie et tests de diagnostic	Jusqu'à 2 600 EUR/2 000 GBP/3 100 USD Par année d'assurance	Nous remboursons jusqu'à 8 300 EUR/6 400 GBP/9 900 USD par année d'assurance	Remboursé en totalité
Coût des traitements dispensés par des thérapeutes, des praticiens en médecine alternative et des infirmières qualifiés		Remboursé en totalité jusqu'à 35 séances par année d'assurance	Remboursé en totalité jusqu'à 70 séances par année d'assurance
Orthophonie		Remboursé en totalité	Remboursé en totalité
Honoraires de spécialistes, de psychologues et de psychothérapeutes pour les traitements de santé mentale		Remboursé en totalité	Remboursé en totalité
Coût d'un traitement par un médecin généraliste		Remboursé en totalité jusqu'à 12 consultations par année d'assurance	Remboursé en totalité
Médicaments et pansements sur ordonnance		Nous remboursons jusqu'à 4 600 EUR/3 000 GBP/5 400 USD par année d'assurance	Remboursé en totalité
Équipement médical durable		Nous remboursons jusqu'à 3 250 EUR/2 500 GBP/5 425 USD par année d'assurance	Nous remboursons jusqu'à 5 200 EUR/4 000 GBP/6 200 USD par année d'assurance

Prestations	Select	Premier	Elite
-------------	--------	---------	-------

Prestations supplémentaires - (IP/OP/day-case)

Dépistages / Bilans de santé complets	Nous remboursons jusqu'à 125 EUR/100 GBP/150 USD par année d'assurance	Nous remboursons jusqu'à 1 000 EUR/800 GBP/1 400 USD par année d'assurance	Nous remboursons jusqu'à 2 600 EUR/2 000 GBP/3 100 USD par année d'assurance
Vaccinations	Nous remboursons jusqu'à 310 EUR/239 GBP/372 USD par année d'assurance	Nous remboursons jusqu'à 325 EUR/250 GBP/390 USD par année d'assurance	Remboursé en totalité
Physiothérapie	Remboursé en totalité	Remboursé en totalité	Remboursé en totalité
Traitement hormonal substitutif	Remboursé dans les limites fixées pour les traitements de jour	Remboursé dans les limites fixées pour les traitements de jour	Remboursé dans les limites fixées pour les traitements de jour
Prothèses	Nous versons une prestation maximum de 3 100 EUR/2 400 GBP/3 700 USD pour chaque appareil	Nous versons une prestation maximum de 3 900 EUR/3 000 GBP/4 700 USD pour chaque appareil	Nous versons une prestation maximum de 6 500 EUR/5 000 GBP/7 750 USD pour chaque appareil
Traitement de fertilité assistée (après un délai d'attente de 10 mois)	x	Nous remboursons jusqu'à 7 800 EUR/6 000 GBP/9 300 USD par année d'assurance	Nous remboursons jusqu'à 7 800 EUR/6 000 GBP/9 300 USD par année d'assurance

Maternité

Maternité et accouchement (après un délai d'attente de 10 mois)	Nous remboursons jusqu'à 8 200 EUR/6 200 GBP/9 750 USD par année d'assurance Accouchement à domicile ou en maternité : Nous remboursons jusqu'à 650 EUR/500 GBP/750 USD par année d'assurance	Nous remboursons jusqu'à 19 500 EUR/15 000 GBP/23 250 USD par année d'assurance Accouchement à domicile ou en maternité : Nous remboursons jusqu'à 1 950 EUR/1 500 GBP/2 325 USD par année d'assurance	Remboursé en totalité
Césarienne médicalement nécessaire	Nous remboursons jusqu'à 8 200 EUR/6 200 GBP/9 750 USD par année d'assurance	Nous remboursons jusqu'à 16 400 EUR/12 600 GBP/19 500 USD par année d'assurance	Remboursé en totalité
Complications liées à la maternité et à l'accouchement	Remboursé en totalité	Remboursé en totalité	Remboursé en totalité

Prestations	Select	Premier	Elite
Transports / assistance			
Évacuation médicale	Remboursé en totalité	Remboursé en totalité	Remboursé en totalité
Rapatriement médical	Remboursé en totalité	Remboursé en totalité	Remboursé en totalité
Les frais de transport d'un visiteur pour raisons personnelles et les allocations de subsistance d'un visiteur pour raisons personnelles	x	Visite et retour : Nous versons une prestation jusqu'à 5 déplacements pour toute votre vie, jusqu'à 1 300 EUR/1 000 GBP/1 600 USD par déplacement Allocations de subsistance pendant la visite : Jusqu'à 130 EUR/100 GBP/160 USD par jour, jusqu'à 10 jours maximum par déplacement	Visite et retour : Nous versons une prestation jusqu'à 5 déplacements pour toute votre vie, jusqu'à 1 950 EUR/1 500 GBP/2 350 USD par déplacement Allocations de subsistance pendant la visite : Jusqu'à 130 EUR/100 GBP/160 USD par jour, jusqu'à 10 jours maximum par déplacement
Dentaire et optique			
Franchise dentaire (obligatoire)	200 EUR/ 150 GBP/ 230 USD	200 EUR/ 150 GBP/ 230 USD	200 EUR/ 150 GBP/ 230 USD
Dentaire	Couverture facultative, si souscrite. Nous remboursons jusqu'à 1 050 EUR/800 GBP/1 250 USD par année d'assurance	Couverture facultative, si souscrite. Nous remboursons jusqu'à 2 600 EUR/2 000 GBP/3 100 USD par année d'assurance	Couverture facultative, si souscrite. Nous remboursons jusqu'à 3 900 EUR/3 000 GBP/4 650 USD par année d'assurance
Franchise optique (obligatoire)	65 EUR/ 50 GBP/ 80 USD	65 EUR/ 50 GBP/ 80 USD	65 EUR/ 50 GBP/ 80 USD
Optique	Nous remboursons jusqu'à 325 EUR/250 GBP/390 USD par année d'assurance	Nous remboursons jusqu'à 325 EUR/250 GBP/390 USD par année d'assurance	Nous remboursons jusqu'à 500 EUR/385 GBP/600 USD par année d'assurance



Annexe

Que choisir, l'assurance au 1er euro ou la complémentaire CFE ?

Avis de non-responsabilité : Il ne s'agit que d'un guide de haut niveau. Les besoins varient en fonction des budgets et du statut d'assurance de chacun. L'affiliation à l'assurance maladie obligatoire (SHI) dépend de la Direction de la sécurité sociale en France ou d'autres réglementations applicables en fonction de la résidence de l'assuré.

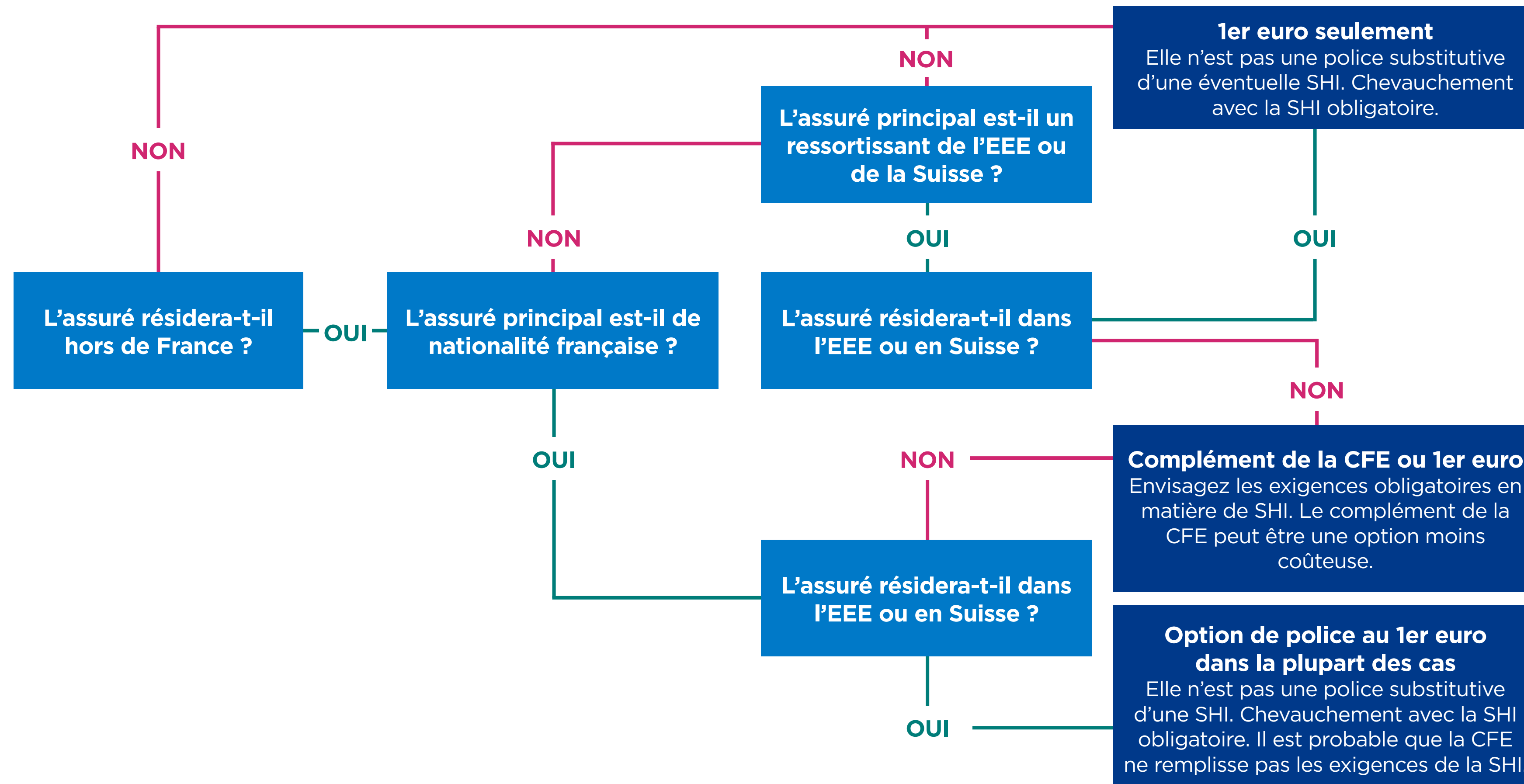

Voici les principaux avantages de choisir la Caisse des Français de l'Étranger (CFE) avec une police d'assurance complémentaire par rapport à une police IPMI au 1er euro :

- **Rentable** : est souvent moins chère que les polices au 1er euro.
- **Continuité** : maintient les droits à la sécurité sociale française.
- **Pas d'exclusion médicale** : accessible quel que soit l'état de santé (FMU vs. MHD). En outre, les polices IPMI sont moins complètes que celles de la CFE et couvrent donc au moins une partie des frais médicaux.
- **Couverture des risques professionnels** : comprend les accidents du travail.

Choisissez les niveaux de couverture adaptés à vos besoins

Toutes les limites de prestations sont exprimées en trois devises : EUR / GBP / USD. La devise dans laquelle vous payez votre prime d'assurance sera la devise appliquée à votre police d'assurance concernant les limites de prestations. Les limites de prestations s'appliquent par personne.

Veillez noter : ce tableau ne fournit un résumé concis que pour les types de polices proposés. Vous trouverez la liste complète des prestations, limites et exclusions dans votre guide d'assurance. Police pour antécédents médicaux sous réserve d'évaluation. Veuillez demander à votre conseiller de vous fournir davantage d'informations.

Prestation	Police d'assurance Select d'entreprise	Police d'assurance Premier d'entreprise	Police d'assurance Elite d'entreprise
Maximum annuel des garanties Toutes les prestations de ce tableau, même celles remboursées en totalité, compteront dans le calcul de la limite maximale annuelle globale de la police d'assurance.	Jusqu'à 2 600 000 EUR/2 000 000 GBP/3 100 000 USD par année d'assurance	Jusqu'à 3 900 000 EUR/3 000 000 GBP/4 700 000 USD par année d'assurance	7 800 000 EUR/6 000 000 GBP/9 300 000 USD par année d'assurance
Zone de couverture géographique	Monde entier ou Monde entier sauf États-Unis ou Europe	Monde entier ou Monde entier sauf États-Unis ou Europe	Monde entier ou Monde entier sauf États-Unis ou Europe
Couverture aux États-Unis	Couverture facultative, si souscrite	Couverture facultative, si souscrite	Couverture facultative, si souscrite
Prestations et règles générales			
Dossier médical ignoré, sous réserve de notre accord (sous condition d'un nombre minimum d'employés)	Oui	Oui	Oui
Problèmes de santé chroniques couverts si diagnostiqués après souscription (non applicable si dossier médical ignoré)	Oui	Oui	Oui
Maladies congénitales et héréditaires couvertes si diagnostiquées après souscription (non applicable si dossier médical ignoré)	Oui	Oui	Oui
Aucune annulation de contrat d'assurance en raison des types de demande de remboursement/des antécédents	Oui	Oui	Oui
Renouvellement automatique	Oui	Oui	Oui
Délai d'attente général à partir du début de la couverture	Aucun délai d'attente général. Veuillez noter que des délais d'attente peuvent s'appliquer à des prestations spécifiques, comme indiqué dans ce document, à moins que nous n'ayons convenu de les supprimer.		
Âge limite d'adhésion	Pas de limite d'âge		

Prestation	Police d'assurance Select d'entreprise	Police d'assurance Premier d'entreprise	Police d'assurance Elite d'entreprise
Franchises			
	325 EUR/250 GBP/390 USD ou 650 EUR/500 GBP/780 USD ou 1 300 EUR/1 000 GBP/1 550 USD	325 EUR/250 GBP/390 USD ou 650 EUR/500 GBP/780 USD ou 1 300 EUR/1 000 GBP/1 550 USD	325 EUR/250 GBP/390 USD ou 650 EUR/500 GBP/780 USD ou 1 300 EUR/1 000 GBP/1 550 USD
Traitement en hospitalisation de jour			
Opérations chirurgicales en hospitalisation de jour	Remboursé en totalité	Remboursé en totalité	Remboursé en totalité
Bilan de santé complet – divers tests de routine tels que cholestérol, pression artérielle, diabète, anémie et fonction pulmonaire, fonction hépatique et rénale et évaluation du risque cardiaque	Nous remboursons jusqu'à 125 EUR/100 GBP/150 USD par année d'assurance	Nous remboursons jusqu'à 1 000 EUR/800 GBP/1 400 USD par année d'assurance	Nous remboursons à hauteur de 2 600 EUR, 2 000 GBP ou 3 100 USD par année d'assurance
Honoraires des spécialistes pour les consultations, pathologie, radiographie et tests de diagnostic	Nous remboursons à hauteur de 2 600 EUR, 2 000 GBP ou 3 100 USD par année d'assurance	Nous remboursons jusqu'à 8 300 EUR/6 400 GBP/9 900 USD par année d'assurance	Remboursé en totalité
Honoraires de spécialistes, de psychologues et de psychothérapeutes pour les traitements de santé mentale		Remboursé en totalité	
Coût des traitements dispensés par des thérapeutes, des praticiens en médecine alternative et des infirmières qualifiés		Remboursé en totalité jusqu'à 35 séances par année d'assurance	Remboursé en totalité jusqu'à 70 séances par année d'assurance
Orthophonie			
Coût d'un traitement par un médecin généraliste		Remboursé en totalité jusqu'à 12 séances par année d'assurance	Remboursé en totalité
Médicaments et pansements sur ordonnance		Nous remboursons jusqu'à 4 600 EUR/3 000 GBP/5 400 USD par année d'assurance	Remboursé en totalité
Équipement médical durable		Nous remboursons à hauteur de 3 250 EUR/2 500 GBP/5 425 USD par année d'assurance	Nous remboursons à hauteur de 5 200 EUR/4 000 GBP/6 200 USD par année d'assurance
Vaccinations	Nous remboursons à hauteur de 310 EUR/239 GBP/372 USD par année d'assurance	Nous remboursons à hauteur de 325 EUR/250 GBP/390 USD par année d'assurance	Remboursé en totalité
Physiothérapie	Remboursé en totalité	Remboursé en totalité	Remboursé en totalité
Soins dentaires liés à un accident	Remboursé en totalité	Remboursé en totalité	Remboursé en totalité
Traitement nécessitant une hospitalisation et un traitement de jour			
Hébergement hospitalier	Chambre privée standard remboursée en totalité	Chambre privée standard remboursée en totalité	Chambre privée standard remboursée en totalité

Prestation	Police d'assurance Select d'entreprise	Police d'assurance Premier d'entreprise	Police d'assurance Elite d'entreprise
Opérations chirurgicales, y compris soins pré et post opératoires	Remboursé en totalité	Remboursé en totalité	Remboursé en totalité
Soins infirmiers, médicaments et pansements chirurgicaux	Remboursé en totalité	Remboursé en totalité	Remboursé en totalité
Honoraires des spécialistes	Remboursé en totalité	Remboursé en totalité	Remboursé en totalité
Frais chirurgicaux	Remboursé en totalité	Remboursé en totalité	Remboursé en totalité
Soins intensifs, thérapie intensive, soins coronaires et unité de soins pour malades hautement dépendants	Remboursé en totalité	Remboursé en totalité	Remboursé en totalité
Pathologie, radiographie, tests de diagnostic et thérapies	Remboursé en totalité	Remboursé en totalité	Remboursé en totalité
Implants prothétiques et produits auxiliaires	Remboursé en totalité	Remboursé en totalité	Remboursé en totalité
Hébergement pour les parents	Remboursé en totalité	Remboursé en totalité	Remboursé en totalité
Traitement de santé mentale	Remboursé en totalité	Remboursé en totalité	Remboursé en totalité
Chirurgie prophylactique	Remboursé en totalité	Remboursé en totalité	Remboursé en totalité
Chirurgie reconstructive	Remboursé en totalité	Remboursé en totalité	Remboursé en totalité
Chirurgie de l'obésité (après deux ans d'adhésion)	Remboursé en totalité	Remboursé en totalité	Remboursé en totalité
Plus de prestations			
Imagerie avancée	Remboursé en totalité	Remboursé en totalité	Remboursé en totalité
Traitement contre le cancer	Remboursé en totalité	Remboursé en totalité	Remboursé en totalité
Médicaments de thérapie innovante (MTI)	Remboursé en totalité, un traitement pour chaque problème de santé à vie	Remboursé en totalité, un traitement pour chaque problème de santé à vie	Remboursé en totalité, un traitement pour chaque problème de santé à vie
Maladies congénitales et héréditaires	Remboursé dans les limites des prestations admissibles	Remboursé dans les limites des prestations admissibles	Remboursé dans les limites des prestations admissibles
Bupa LifeWorks, votre programme mondial de soutien aux employés	Nous remboursons intégralement jusqu'à 5 séances de consultation, par problème, par année d'assurance	Nous remboursons intégralement jusqu'à 5 séances de consultation, par problème, par année d'assurance	Nous remboursons intégralement jusqu'à 5 séances de consultation, par problème, par année d'assurance
Dépistage des cancers génétiques	Remboursé en totalité	Remboursé en totalité	Remboursé en totalité
Services Healthline (ligne santé)	Inclus	Inclus	Inclus
Traitement médicamenteux pour le VIH/ SIDA y compris traitement antirétroviral	Remboursé en totalité	Remboursé en totalité	Remboursé en totalité
Soins à domicile après traitement nécessitant une hospitalisation	Nous remboursons jusqu'à 30 jours maximum par année d'assurance	Nous remboursons jusqu'à 196 jours maximum par année d'assurance	Nous remboursons jusqu'à 196 jours maximum par année d'assurance

Prestation	Police d'assurance Select d'entreprise	Police d'assurance Premier d'entreprise	Police d'assurance Elite d'entreprise
Hospice et soins palliatifs	Nous versons une prestation maximum de 31 200 EUR/24 000 GBP/37 200 USD pour toute votre vie	Nous versons une prestation maximum de 39 000 EUR/30 000 GBP/46 500 USD pour toute votre vie	Nous versons une prestation maximum de 65 000 EUR/50 000 GBP/77 500 USD pour toute votre vie
Prestation en espèces pour les patients hospitalisés	Jusqu'à 100 EUR/90 GBP/150 USD par nuit, pour 20 nuits au maximum par année d'assurance	Jusqu'à 100 EUR/90 GBP/150 USD par nuit, pour 20 nuits au maximum par année d'assurance	Jusqu'à 100 EUR/90 GBP/150 USD par nuit, pour 20 nuits au maximum par année d'assurance
Dialyse rénale	Remboursé en totalité	Remboursé en totalité	Remboursé en totalité
Soins aux nouveau-nés	Nous remboursons jusqu'à 3 000 EUR/2 500 GBP/3 125 USD par année d'assurance	Nous remboursons jusqu'à 6 000 EUR/5 000 GBP/6 250 USD par année d'assurance	Nous remboursons jusqu'à 30 000 EUR/25 000 GBP/31 250 USD par année d'assurance
Prothèses	Nous versons une prestation maximum de 3 100 EUR/2 400 GBP/3 700 USD pour chaque appareil	Nous versons une prestation maximum de 3 900 EUR/3 000 GBP/4 700 USD pour chaque appareil	Nous versons une prestation maximum de 6 500 EUR/5 000 GBP/7 750 USD pour chaque appareil
Rééducation	Nous remboursons intégralement jusqu'à 120 jours de traitement (il peut s'agir d'un traitement nécessitant une hospitalisation ou un traitement de jour) par année d'assurance	Nous remboursons intégralement jusqu'à 120 jours de traitement (il peut s'agir d'un traitement nécessitant une hospitalisation ou un traitement de jour) par année d'assurance	Nous remboursons intégralement jusqu'à 120 jours de traitement (il peut s'agir d'un traitement nécessitant une hospitalisation ou un traitement de jour) par année d'assurance
Traitement de la dysphorie de genre ou liée à celle-ci	Transition de femme à homme (FtM) – pratiquée par les hommes transgenres et les personnes non binaires AFAB (assignées femmes à la naissance) Remboursé en totalité Transition d'homme à femme (MtF) - pratiquée par les femmes transgenres et les personnes non binaires AMAB (assignées hommes à la naissance) Remboursé en totalité	Transition de femme à homme (FtM) – pratiquée par les hommes transgenres et les personnes non binaires AFAB (assignées femmes à la naissance) Remboursé en totalité Transition d'homme à femme (MtF) - pratiquée par les femmes transgenres et les personnes non binaires AMAB (assignées hommes à la naissance) Remboursé en totalité	Transition de femme à homme (FtM) – pratiquée par les hommes transgenres et les personnes non binaires AFAB (assignées femmes à la naissance) Remboursé en totalité Transition d'homme à femme (MtF) - pratiquée par les femmes transgenres et les personnes non binaires AMAB (assignées hommes à la naissance) Remboursé en totalité
Traitement de fertilité assistée (après un délai d'attente de 10 mois)	Non couvert	Jusqu'à 7 800 EUR/6 000 GBP/9 300 USD par année d'assurance	Jusqu'à 7 800 EUR/6 000 GBP/9 300 USD par année d'assurance
Couverture maternité et accouchement			
Couverture maternité et accouchement (après un délai d'attente de 10 mois) Ce délai d'attente de 10 mois ne s'applique pas dans le cadre des conditions de souscription MHD (dossier médical ignoré).	Nous remboursons jusqu'à 8 200 EUR/6 200 GBP/9 750 USD par année d'assurance Accouchement à domicile ou en maternité : Nous remboursons jusqu'à 650 EUR/500 GBP/750 USD par année d'assurance Césarienne médicalement nécessaire : Nous remboursons jusqu'à 8 200 EUR/6 200 GBP/9 750 USD par année d'assurance Complications liées à la maternité et à l'accouchement : Remboursé en totalité	Nous remboursons jusqu'à 19 500 EUR/15 000 GBP/23 250 USD par année d'assurance Accouchement à domicile ou en maternité : Nous remboursons jusqu'à 1 950 EUR/1 500 GBP/2 325 USD par année d'assurance Césarienne médicalement nécessaire : Nous remboursons jusqu'à 16 400 EUR/12 600 GBP/19 500 USD par année d'assurance Complications liées à la maternité et à l'accouchement : Remboursé en totalité	Remboursé en totalité
Police d'assistance			
Évacuation médicale	Remboursé en totalité	Remboursé en totalité	Remboursé en totalité
Rapatriement médical	Remboursé en totalité	Remboursé en totalité	Remboursé en totalité
Avion sanitaire local	Jusqu'à 7 700 EUR/5 900 GBP/9 100 USD par année d'assurance	Nous remboursons jusqu'à 7 700 EUR/5 900 GBP/9 100 USD par année d'assurance	Jusqu'à 7 700 EUR/5 900 GBP/9 100 USD par année d'assurance

Prestation	Police d'assurance Select d'entreprise	Police d'assurance Premier d'entreprise	Police d'assurance Elite d'entreprise
Ambulance terrestre locale	Remboursé en totalité	Remboursé en totalité	Remboursé en totalité
Frais de déplacement pour un accompagnateur	Remboursé en totalité	Remboursé en totalité	Remboursé en totalité
Frais de déplacement pour le transfert des enfants	Remboursé en totalité	Remboursé en totalité	Remboursé en totalité
Les frais de transport d'un visiteur pour raisons personnelles et les allocations de subsistance d'un visiteur pour raisons personnelles	Non couvert	Visite et retour : Nous versons une prestation jusqu'à 5 déplacements pour toute votre vie, jusqu'à 1 300 EUR/1 000 GBP/1 600 USD par déplacement Allocations de subsistance pendant la visite : Nous versons jusqu'à 130 EUR/100 GBP/160 USD par jour, jusqu'à 10 jours maximum par déplacement	Visite et retour : Nous versons une prestation jusqu'à 5 déplacements pour toute votre vie, jusqu'à 1 950 EUR/1 500 GBP/2 350 USD par déplacement Allocations de subsistance pendant la visite : Nous versons jusqu'à 130 EUR/100 GBP/160 USD par jour, jusqu'à 10 jours maximum par déplacement
Allocations de subsistance	Non couvert	Non couvert	Nous versons jusqu'à 30 EUR/25 GBP/40 USD par jour jusqu'à 10 jours par année d'assurance
Rapatriement des dépouilles mortelles	Remboursé en totalité	Remboursé en totalité	Remboursé en totalité
Soins dentaires et optiques (facultatif)			
Franchise dentaire (obligatoire)	200 EUR/150 GBP/230 USD	200 EUR/150 GBP/230 USD	200 EUR/150 GBP/230 USD
Soins dentaires	Couverture facultative, si souscrite Nous remboursons jusqu'à 1 050 EUR/800 GBP/1 250 USD par année d'assurance	Couverture facultative, si souscrite Nous remboursons jusqu'à 2 600 EUR/2 000 GBP/3 100 USD par année d'assurance	Couverture facultative, si souscrite Nous remboursons jusqu'à 3 900 EUR/3 000 GBP/4 650 USD par année d'assurance
Franchise optique (obligatoire)	65 EUR/50 GBP/80 USD	65 EUR/50 GBP/80 USD	65 EUR/50 GBP/80 USD
Traitement optique	Couverture facultative, si souscrite Nous remboursons à hauteur de 325 EUR/250 GBP/390 USD par année d'assurance	Couverture facultative, si souscrite Nous remboursons à hauteur de 325 EUR/250 GBP/390 USD par année d'assurance	Couverture facultative, si souscrite Nous remboursons jusqu'à 500 EUR/385 GBP/600 USD par année d'assurance

* Les prestations dentaires et optiques ne peuvent être souscrites que dans le cadre d'un module unique.

Exclusions de la police d'assurance d'entreprise (pour la liste complète des exclusions, veuillez vous reporter au guide d'assurance).

S'applique à toutes les polices d'assurance d'entreprise : Frais administratifs/d'inscription ; paiements préalables/acomptes ; cours prénataux ; maintien artificiel de la vie ; contraception ; problèmes sexuels ; médecine chinoise ; conflit et catastrophe ; convalescence, maison de soins et admission aux soins généraux, ou hospitalisation ou séjour dans d'autres établissements ; traitement cosmétique ; surdit  ; soins dentaires/maladie gingivale (cette exclusion ne s'applique pas si votre sponsor a souscrit au module optionnel Dentaire/Optique ; desensibilisation et neutralisation ; probl mes de d veloppement ; dons d'organes ; traitement exp rimental ou   efficacit  non prouv e ; vue ; podologie ; tests g n tiques ; utilisation nocive ou dangereuse d'alcool, drogues et/ou m dicaments ; stations thermales, cliniques de soins naturels ou tout autre  tablissement non hospitalier ; activit  ill gale ; dons d'organes m caniques ou d'origine animale ; ob sit  et gestion du poids (nous couvrons uniquement les co ts li s   la chirurgie de l'ob sit , indiqu s dans le « Tableau des prestations ») ;  tat v g tatif chronique (EVC) et dommages neurologiques ; ant c dents m dicaux (cette exclusion ne s'applique pas dans le cas o  votre sponsor aurait souscrit   une police qui inclut le dossier m dical ignor ) ; aides physiques et proth ses ; chirurgie reconstructive ou r paratrice ; troubles du sommeil ; troubles du langage ; cellules souches ; GPA ; troubles de l'articulation temporo-mandibulaire (ATM) ; frais de d placement pour un traitement ; traitement en dehors de votre zone g ographique de couverture ; traitement de la dysphorie de genre ou li e   celle-ci** ; praticien, prestataire ou  tablissement de sant  non reconnu.

** sauf si les crit res d' ligibilit  pour la prestation « Traitement de la dysphorie de genre ou li e   celle-ci » ont  t  remplis.

Les appels sont susceptibles d' tre enregistr s et  coul s.

Bupa Global Designated Activity Company (Bupa Global DAC), op rant sous le nom de Bupa Global, est une soci t  par actions immatricul e en Irlande sous le num ro 623889 et dont le si ge social est situ  au deuxi me  tage, 10 Pembroke Place, Ballsbridge, Dublin 4, DO4 V1W6.

Bupa Global DAC, op rant sous le nom de Bupa Global, est r gul  par la Central Bank of Ireland.

Global Virtual Care et le deuxi me avis m dical vous sont fournis par un tiers, et ce directement. Bupa Global d cline toute responsabilit  quant aux informations fournies par ce tiers et   l'ex cution des services. Le soutien et les informations fournis par ces services ne confirment pas que tout traitement connexe ou soutien suppl mentaire est couvert par votre police d'assurance. Ces services ne sont pas destin s    tre utilis s pour des questions d'urgence ou de traitement m dical urgent.

Global Virtual Care et le deuxi me avis m dical ne sont pas r glement s par la Central Bank of Ireland.

Ce document est destin  uniquement aux courtiers / interm diaires

DEX-BHPX-SALE-FR-XXXX-2601-0062603